

REGIONE LOMBARDIA
PROVINCIA DI CREMONA



P G T

PIANO

di

GOVERNO

del

TERITORIO



COMUNE DI PIEVE D'OLMI

PIANO DEI SERVIZI



Elaborato n° PS.4*

SCHEDE DEI SERVIZI ESISTENTI

*ELABORATO MODIFICATO A SEGUITO DEI PARERI E
DELLE OSSERVAZIONI PERVENUTE

Progetto: Arch. GIANFRANCO LINI
Collaborazioni: Arch. SILVIA MORASSI

PROGRESSIVO N° 67*

ADOZIONE DLB C.C. N.

DEL

APPROVAZIONE DLB C.C. N.

DEL

SCHEDE DEI SERVIZI ESISTENTI

* Elaborato corretto e integrato in sede di approvazione finale a seguito di osservazioni e pareri pervenuti sul testo adottato

Di seguito si utilizzerà la convenzione seguente:

(testo) Testo barrato: parti stralciate dal testo adottato

(testo) Testo evidenziato: parti aggiunte al testo adottato

Elenco dei servizi esistenti

1. Centro Sportivo "le Querce"
2. Parcheggio Centro Sportivo S.P. n.85
3. Parcheggio del Centro Sportivo S.P. n.26
4. Asilo
5. Parcheggio Viale della Rimembranza Ovest
6. Area verde Monteverdi Sud
7. Parcheggio Via Monteverdi Sud
8. Parcheggio Via della Repubblica
9. Parcheggio Via Monteverdi Nord
10. Area verde di Via Monteverdi Nord
11. Parcheggio di Via Borsellio Est
12. Area verde di Via Borsellio Est
13. Area verde di Via Borsellio Ovest
14. Parcheggio di Via Borsellio Sud
15. Parcheggio Via degli Ulivi (Il traversa di Via Borsellio)
16. Parcheggio I traversa di Via Borsellio
17. Parcheggio di Via Borsellio Nord
18. Parcheggio Viale della Rimembranza Est
19. Cimitero
20. Parcheggio Cimitero
21. Piazzola ecologica
22. Stazione Radiobase
23. Oratorio Don Bosco
24. Chiesa di San Giminiano
25. Area verde Via Quaini
26. Parcheggio Piazza 25 aprile
27. Palazzo municipale
28. Biblioteca
29. Casa della cultura e magazzini comunali
30. Pozzo di acquedotto pubblico
31. Parcheggio via 1 maggio
32. Alloggi per anziani
33. Area verde Via Cavalli
34. Depuratore
35. Fermata Autobus
36. Farmacia
37. Banca
38. Poste
39. Pozzo di acquedotto pubblico

1. CENTRO SPORTIVO "LE QUERCE"



Ingresso del Centro sportivo



Ortofoto Centro sportivo

Tipologia del servizio	Attrezzature sportive
Localizzazione	Strada Provinciale 26
Regime di proprietà	privato
Caratteristiche dimensionali	
Superficie dell'area di pertinenza	31446 mq
S.L.P.	2109 mq
Stato di conservazione	buono
Destinazione prevalente del contesto	Industriale/agricolo
Livello di accessibilità	buono: nelle vicinanze del centro abitato e dotato di ampie aree adibite a parcheggio
Fruizione	quotidiana
Bacino d'utenza	sovracomunale
Tipologia di interventi programmati	Manutenzione ordinaria
Note	l'area comprende un campo da calcio ed un campetto per gli allenamenti, 4 campi da tennis di cui uno coperto e 3 piscine.

2. PARCHEGGIO CENTRO SPORTIVO S.P. n.85



Parcheggio del Campo Sportivo



Ortofoto Parcheggio del Campo Sportivo

Tipologia del servizio	Servizi per la mobilità
Localizzazione	SP n 85
Regime di proprietà	pubblico
Caratteristiche dimensionali	
Superficie dell'area di pertinenza	1712 mq
S.L.P.	-
Stato di conservazione	sufficiente
Destinazione prevalente del contesto	industriale/servizi
Livello di accessibilità	buono: davanti al Campo Sportivo, con accesso diretto dalla SP 85
Fruizione	quotidiana
Bacino d'utenza	sovracomunale
Tipologia di interventi programmati	Manutenzione ordinaria
Note	Sono delimitati circa 40 stalli

3. PARCHEGGIO DEL CENTRO SPORTIVO S.P. n.26



Parcheggio del Campo Sportivo



Ortofoto

Tipologia del servizio	Servizi per la mobilità
Localizzazione	SP n. 26
Regime di proprietà	pubblico
Caratteristiche dimensionali	
Superficie dell'area di pertinenza	1684 mq
S.L.P.	-
Stato di conservazione	discreto
Destinazione prevalente del contesto	agricolo/servizi
Livello di accessibilità	buono: davanti al Campo Sportivo, con accesso diretto dalla SP 26
Fruizione	quotidiana
Bacino d'utenza	sovracomunale
Tipologia di interventi programmati	Manutenzione ordinaria
Note	Sono delimitati circa 120 stalli

4. ASILO



Ingresso della Materna Via Quaini



Ortofoto

Tipologia del servizio	Servizi di interesse generale
Localizzazione	Via Aldo Quaini
Regime di proprietà	pubblico
Caratteristiche dimensionali	
Superficie dell'area di pertinenza	4314 mq
S.L.P.	292 mq
Stato di conservazione	buono
Destinazione prevalente del contesto	residenziale
Livello di accessibilità	buono: in posizione centrale
Fruizione	quotidiana
Bacino d'utenza	comunale
Tipologia di interventi programmati	Manutenzione ordinaria
Note	

5. PARCHEGGIO VIALE DELLA RIMEMBRANZA OVEST



Parcheggi di Viale della Rimembranza



Ortofoto

Tipologia del servizio	Servizi per la mobilità
Localizzazione	Viale della Rimembranza
Regime di proprietà	pubblico
Caratteristiche dimensionali	
<u>Superficie dell'area di pertinenza</u>	322 mq
<u>S.L.P.</u>	-
Stato di conservazione	discreto
Destinazione prevalente del contesto	residenziale
Livello di accessibilità	buono: in zona residenziale
Fruizione	quotidiana
Bacino d'utenza	comunale
Tipologia di interventi programmati	Manutenzione ordinaria
Note	I posti auto non sono delimitati dalla segnaletica orizzontale ma sono calcolabili 24 stalli.

6. AREA VERDE MONTEVERDI SUD



Accesso Area verde da Via Monteverdi



Ortofoto

Tipologia del servizio	Aree verdi
Localizzazione	Via Monteverdi- Via A. Moro
Regime di proprietà	pubblico
Caratteristiche dimensionali	
Superficie dell'area di pertinenza	2075 mq
S.L.P.	-
Stato di conservazione	discreto
Destinazione prevalente del contesto	residenziale
Livello di accessibilità	discreto: accessi da Via A. Moro e da Via C. Monteverdi
Fruizione	quotidiana
Bacino d'utenza	comunale
Tipologia di interventi programmati	Manutenzione ordinaria
Note	L'area è dotata di una piccola pista per pattinare e in via Monteverdi sono presenti i cassonetti per la raccolta differenziata

7. PARCHEGGIO VIA MONTEVERDI SUD



Parcheggio Via Monteverdi



Ortofoto

Tipologia del servizio	Servizi di per la mobilità
Localizzazione	Via Monteverdi
Regime di proprietà	pubblico
Caratteristiche dimensionali	
<u>Superficie dell'area di pertinenza</u>	282 mq
<u>S.L.P.</u>	-
Stato di conservazione	discreto
Destinazione prevalente del contesto	residenziale
Livello di accessibilità	buono: in zona residenziale
Fruizione	quotidiana
Bacino d'utenza	comunale
Tipologia di interventi programmati	Manutenzione ordinaria
Note	Gli stalli non sono individuati ma possono essere stimati in circa una decina

8. PARCHEGGIO VIA DELLA REPUBBLICA



Parcheggio Via della Repubblica



Ortofoto

Tipologia del servizio	Servizi di per la mobilità
Localizzazione	Via della Repubblica
Regime di proprietà	pubblico
Caratteristiche dimensionali	
<u>Superficie dell'area di pertinenza</u>	133 mq
<u>S.L.P.</u>	-
Stato di conservazione	discreto
Destinazione prevalente del contesto	residenziale
Livello di accessibilità	buono: in zona residenziale
Fruizione	quotidiana
Bacino d'utenza	comunale
Tipologia di interventi programmati	Manutenzione ordinaria
Note	I posti auto non sono individuati ma sono stimabili in una decina.

9. PARCHEGGIO VIA MONTEVERDI NORD



Parcheggio Via Monteverdi



Ortofoto

Tipologia del servizio	Servizi di per la mobilità
Localizzazione	Via Monteverdi
Regime di proprietà	pubblico
Caratteristiche dimensionali	
<u>Superficie dell'area di pertinenza</u>	153 mq
<u>S.L.P.</u>	-
Stato di conservazione	buono
Destinazione prevalente del contesto	residenziale
Livello di accessibilità	buono: in zona residenziale
Fruizione	quotidiana
Bacino d'utenza	comunale
Tipologia di interventi programmati	Manutenzione ordinaria
Note	I posti auto non sono delimitati ma sono stimabili in una decina.

10. AREA VERDE DI VIA MONTEVERDI NORD



Accesso area verde Via Monteverdi



Ortofoto

Tipologia del servizio	Aree verdi
Localizzazione	Via Monteverdi
Regime di proprietà	pubblico
Caratteristiche dimensionali	
<u>Superficie dell'area di pertinenza</u>	537 mq
<u>S.L.P.</u>	-
Stato di conservazione	buono
Destinazione prevalente del contesto	residenziale
Livello di accessibilità	buono: in zona residenziale
Fruizione	quotidiana
Bacino d'utenza	comunale
Tipologia di interventi programmati	Manutenzione ordinaria
Note	-

11. PARCHEGGIO DI VIA BORSELLINO EST



Parcheggio Via Borsellino



Ortofoto

Tipologia del servizio	Servizi per la mobilità
Localizzazione	Via Borsellino
Regime di proprietà	pubblico
Caratteristiche dimensionali	
<u>Superficie dell'area di pertinenza</u>	96 mq
<u>S.L.P.</u>	-
Stato di conservazione	discreto
Destinazione prevalente del contesto	residenziale
Livello di accessibilità	buono: in zona residenziale
Fruizione	quotidiana
Bacino d'utenza	comunale
Tipologia di interventi programmati	Manutenzione ordinaria
Note	Sono presenti i cassonetti per la raccolta differenziata e gli stalli, non delimitati, possono stimarsi in circa 5.

12. AREA VERDE DI VIA BORSELLINO EST



Area verde Via Borsellino



Ortofoto

Tipologia del servizio	Aree verdi
Localizzazione	Via Borsellino/Via Guarneri
Regime di proprietà	pubblico
Caratteristiche dimensionali	
<u>Superficie dell'area di pertinenza</u>	800 mq
<u>S.L.P.</u>	-
Stato di conservazione	buono
Destinazione prevalente del contesto	residenziale
Livello di accessibilità	buono: in zona residenziale
Fruizione	quotidiana
Bacino d'utenza	comunale
Tipologia di interventi programmati	Manutenzione ordinaria
Note	-

13. AREA VERDE DI VIA BORSELLINO OVEST



Area verde Via Borsellino



Ortofoto

Tipologia del servizio	Aree verdi
Localizzazione	Via Borsellino
Regime di proprietà	pubblico
Caratteristiche dimensionali	
<u>Superficie dell'area di pertinenza</u>	2750 mq
<u>S.L.P.</u>	-
Stato di conservazione	buono
Destinazione prevalente del contesto	residenziale
Livello di accessibilità	buono: in zona residenziale
Fruizione	quotidiana
Bacino d'utenza	comunale
Tipologia di interventi programmati	Manutenzione ordinaria
Note	-

14. PARCHEGGIO DI VIA BORSELLINO SUD



Parcheggio Via Borsellino



Ortofoto

Tipologia del servizio	Servizi per la mobilità
Localizzazione	Via Borsellino
Regime di proprietà	pubblico
Caratteristiche dimensionali	
Superficie dell'area di pertinenza	363 mq
S.L.P.	-
Stato di conservazione	discreto
Destinazione prevalente del contesto	residenziale
Livello di accessibilità	buono: in zona residenziale
Fruizione	quotidiana
Bacino d'utenza	comunale
Tipologia di interventi programmati	Manutenzione ordinaria
Note	Gli stalli, non delimitati sono circa 25.

15. PARCHEGGIO VIA DEGLI ULIVI



Parcheggio Via Borsellino



Ortofoto

Tipologia del servizio	Servizi per la mobilità
Localizzazione	Via degli Ulivi
Regime di proprietà	pubblico
Caratteristiche dimensionali	
Superficie dell'area di pertinenza	116 mq
S.L.P.	-
Stato di conservazione	Discreto
Destinazione prevalente del contesto	residenziale
Livello di accessibilità	buono: in zona residenziale
Fruizione	quotidiana
Bacino d'utenza	comunale
Tipologia di interventi programmati	Manutenzione ordinaria
Note	Gli stalli, non delimitati sono circa 8

16. PARCHEGGIO VIA DELLE MARGHERITE



Parcheggio I Traversa Via Borsellino



Ortofoto

Tipologia del servizio	Servizi per la mobilità
Localizzazione	Via delle Margherite
Regime di proprietà	pubblico
Caratteristiche dimensionali	
Superficie dell'area di pertinenza	73 mq
S.L.P.	-
Stato di conservazione	discreto
Destinazione prevalente del contesto	residenziale
Livello di accessibilità	buono: in zona residenziale
Fruizione	quotidiana
Bacino d'utenza	comunale
Tipologia di interventi programmati	Manutenzione ordinaria
Note	Gli stalli non delimitati sono circa 4.

17. PARCHEGGIO DI VIA BORSELLINO NORD



Parcheggio dalla I Traversa Via Borsellino



Ortofoto

Tipologia del servizio	Servizi per la mobilità
Localizzazione	Via Borsellino
Regime di proprietà	pubblico
Caratteristiche dimensionali	
Superficie dell'area di pertinenza	243 mq
S.L.P.	-
Stato di conservazione	discreto
Destinazione prevalente del contesto	residenziale
Livello di accessibilità	buono: in zona residenziale
Fruizione	quotidiana
Bacino d'utenza	comunale
Tipologia di interventi programmati	Manutenzione ordinaria
Note	I posti auto non delimitati sono circa 10.

18. PARCHEGGIO VIALE DELLA RIMEMBRANZA EST



Parcheggio Viale della Rimembranza



Ortofoto

Tipologia del servizio	infrastrutture e servizi di per la mobilità
Localizzazione	Via della Rimembranza
Regime di proprietà	pubblico
Caratteristiche dimensionali	
Superficie dell'area di pertinenza	606 mq
S.L.P.	
Stato di conservazione	discreto
Destinazione prevalente del contesto	residenziale
Livello di accessibilità	buono: in zona residenziale
Fruizione	quotidiana
Bacino d'utenza	comunale
Tipologia di interventi programmati	Manutenzione ordinaria
Note	I posti auto sono circa una trentina.

19. CIMITERO



Cimitero



Ortofoto

Tipologia del servizio	Servizi cimiteriali
Localizzazione	Via del Cimitero
Regime di proprietà	pubblico
Caratteristiche dimensionali	
<u>Superficie dell'area di pertinenza</u>	6809 mq
<u>S.L.P.</u>	1907 mq
Stato di conservazione	discreto
Destinazione prevalente del contesto	agricolo
Livello di accessibilità	discreto: l'accesso avviene da una strada interessata da solo traffico locale.
Fruizione	quotidiana
Bacino d'utenza	comunale
Tipologia di interventi programmati	Manutenzione ordinaria
Note	-

20. PARCHEGGIO CIMITERO



Area adibita a parcheggio del Cimitero



Ortofoto

Tipologia del servizio	Servizi per la mobilità
Localizzazione	Via del Cimitero
Regime di proprietà	pubblico
Caratteristiche dimensionali	
Superficie dell'area di pertinenza	755 mq
S.L.P.	
Stato di conservazione	discreto
Destinazione prevalente del contesto	residenziale
Livello di accessibilità	buono: in zona residenziale
Fruizione	quotidiana
Bacino d'utenza	comunale
Tipologia di interventi programmati	Manutenzione ordinaria
Note	

21. PIAZZOLA ECOLOGICA



Ripresa da via del Cimitero



Ortofoto

Tipologia del servizio	Servizi tecnologici
Localizzazione	Strada del Cimitero
Regime di proprietà	pubblico
Caratteristiche dimensionali	
Superficie dell'area di pertinenza	1180 mq
S.L.P.	-
Stato di conservazione	discreto
Destinazione prevalente del contesto	agricola
Livello di accessibilità	discreto: in prossimità del centro abitato, raggiungibile tramite strada comunale a bassa densità di traffico
Fruizione	settimanale
Bacino d'utenza	comunale
Tipologia di interventi programmati	Manutenzione ordinaria
Note	-

22. STAZIONE RADIOBASE



Stazione Radio base da Via del Cimitero



Ortofoto

Tipologia del servizio	Servizi tecnologici
Localizzazione	Via del Cimitero
Regime di proprietà	pubblico
Caratteristiche dimensionali	
Superficie dell'area di pertinenza	32 mq
S.L.P.	-
Stato di conservazione	discreto
Destinazione prevalente del contesto	agricola
Livello di accessibilità	discreto: in prossimità del centro abitato,
Fruizione	annuale
Bacino d'utenza	comunale
Tipologia di interventi programmati	Manutenzione ordinaria
Note	-

23. ORATORIO DON BOSCO



Oratorio da Piazza XXV Aprile



Ortofoto

Tipologia del servizio	Servizi religiosi
Localizzazione	Piazza XXV Aprile
Regime di proprietà	privato (Parrocchia)
Caratteristiche dimensionali	
Superficie dell'area di pertinenza	13582 mq
S.L.P.	1168 mq
Stato di conservazione	discreto
Destinazione prevalente del contesto	residenziale/servizi
Livello di accessibilità	buono: in posizione centrale
Fruizione	quotidiana
Bacino d'utenza	comunale
Tipologia di interventi programmati	Manutenzione ordinaria
Note	l'area dell'Oratorio comprende anche campo polivalente, campo da calcio e relativi spogliatoi.

24. CHIESA DI SAN GIMINIANO



Oratorio da Piazza XXV Aprile



Ortofoto

Tipologia del servizio	Servizi religiosi
Localizzazione	Piazza della Chiesa
Regime di proprietà	privato (Parrocchia)
Caratteristiche dimensionali	
Superficie dell'area di pertinenza	1021 mq
S.L.P.	835 mq
Stato di conservazione	discreto
Destinazione prevalente del contesto	residenziale/servizi
Livello di accessibilità	buono: in posizione centrale
Fruizione	quotidiana
Bacino d'utenza	comunale
Tipologia di interventi programmati	Manutenzione ordinaria
Note	

25. AREA VERDE VIA QUAINI



Ingresso da Via Quaini



Ortofoto

Tipologia del servizio	Aree verdi
Localizzazione	Via Quaini
Regime di proprietà	pubblico
Caratteristiche dimensionali	
Superficie dell'area di pertinenza	1571 mq
S.L.P.	-
Stato di conservazione	buono
Destinazione prevalente del contesto	residenziale
Livello di accessibilità	buono: in zona residenziale
Fruizione	quotidiana
Bacino d'utenza	comunale
Tipologia di interventi programmati	Manutenzione ordinaria
Note	Sono presenti i cassonetti per la raccolta differenziata

26. PARCHEGGIO PIAZZA 25 APRILE



Ingresso da Via Quaini



Ortofoto

Tipologia del servizio	Servizi per la mobilità
Localizzazione	Piazza XXV Aprile
Regime di proprietà	pubblico
Caratteristiche dimensionali	
<u>Superficie dell'area di pertinenza</u>	205 mq
<u>S.L.P.</u>	-
Stato di conservazione	buono
Destinazione prevalente del contesto	residenziale/servizi (centro storico)
Livello di accessibilità	buono: davanti alla Chiesa, all'Oratorio e al Palazzo Municipale
Fruizione	quotidiana
Bacino d'utenza	comunale
Tipologia di interventi programmati	Manutenzione ordinaria
Note	I posteggi sono circa una decina

27. PALAZZO MUNICIPALE



Ingresso da Piazza XXV Aprile



Ortofoto

Tipologia del servizio	Servizi di interesse generale
Localizzazione	Piazza XXV Aprile
Regime di proprietà	pubblico
Caratteristiche dimensionali	
Superficie dell'area di pertinenza	492 mq
S.L.P.	984 mq
Stato di conservazione	discreto
Destinazione prevalente del contesto	residenziale/servizi (centro storico)
Livello di accessibilità	buono: all'interno del centro storico
Fruizione	quotidiana
Bacino d'utenza	comunale
Tipologia di interventi programmati	Manutenzione straordinaria
Note	oltre agli uffici comunali, l'edificio ospita l'Ambulatorio medico.

28. BIBLIOTECA



Ingresso da Piazza XXV Aprile



Ortofoto

Tipologia del servizio	Servizi di interesse generale
Localizzazione	Piazza XXV Aprile
Regime di proprietà	pubblico
Caratteristiche dimensionali	
<u>Superficie dell'area di pertinenza</u>	101 mq
<u>S.L.P.</u>	101 mq
Stato di conservazione	discreto
Destinazione prevalente del contesto	residenziale
Livello di accessibilità	buono: all'interno del centro storico con parcheggi nelle vicinanze
Fruizione	quotidiana
Bacino d'utenza	comunale
Tipologia di interventi programmati	Manutenzione ordinaria
Note	

29. CASA DELLA CULTURA E MAGAZZINI COMUNALI



Tipologia del servizio	Servizi di interesse generale
Localizzazione	Via Quaini
Regime di proprietà	comunale
Caratteristiche dimensionali	
<u>Superficie dell'area di pertinenza</u>	2317 mq
<u>S.L.P.</u>	946 mq centro culturale 137 mq magazzino
Stato di conservazione	buono
Destinazione prevalente del contesto	residenziale
Livello di accessibilità	buono: all'interno del centro abitato
Fruizione	quotidiana
Bacino d'utenza	sovracomunale
Tipologia di interventi programmati	Manutenzione ordinaria
Note	Il centro culturale comprende anche il deposito comunale al suo interno.

30. POZZO DI ACQUEDOTTO PUBBLICO



Vista da Via I Maggio



Ortofoto

Tipologia del servizio	<u>Servizi tecnologici</u>
Localizzazione	Strada Comunale per Ca de Staoli
Regime di proprietà	pubblico
Caratteristiche dimensionali	
<u>Superficie dell'area di pertinenza</u>	454 mq
<u>S.L.P.</u>	-
Stato di conservazione	discreto
Destinazione prevalente del contesto	agricola
Livello di accessibilità	discreto: in prossimità del centro abitato, raggiungibile tramite strada comunale a bassa densità di traffico
Fruizione	settimanale
Bacino d'utenza	comunale
Tipologia di interventi programmati	Manutenzione ordinaria
Note	-

31. PARCHEGGIO VIA 1 MAGGIO



Vista da Via I Maggio



Ortofoto

Tipologia del servizio	Servizi per la mobilità
Localizzazione	Via I Maggio
Regime di proprietà	pubblico
Caratteristiche dimensionali	
Superficie dell'area di pertinenza	238 mq
S.L.P.	
Stato di conservazione	discreto
Destinazione prevalente del contesto	residenziale
Livello di accessibilità	buono:
Fruizione	quotidiana
Bacino d'utenza	comunale
Tipologia di interventi programmati	Manutenzione ordinaria
Note	il parcheggio conta circa una ventina di posti auto.

32. ALLOGGI PER ANZIANI



Vista da Via I Maggio



Ortofoto

Tipologia del servizio	Edilizia residenziale pubblica
Localizzazione	Via I Maggio
Regime di proprietà	pubblico
Caratteristiche dimensionali	
Superficie dell'area di pertinenza	1206 mq
S.L.P.	336 mq
Stato di conservazione	discreto
Destinazione prevalente del contesto	residenziale
Livello di accessibilità	buono:
Fruizione	quotidiana
Bacino d'utenza	comunale
Tipologia di interventi programmati	Manutenzione ordinaria
Note	gli alloggi sono costituiti da due stabili uno di recente costruzione di proprietà comunale

33. AREA VERDE VIA CAVALLI



Vista da Via Cavalli

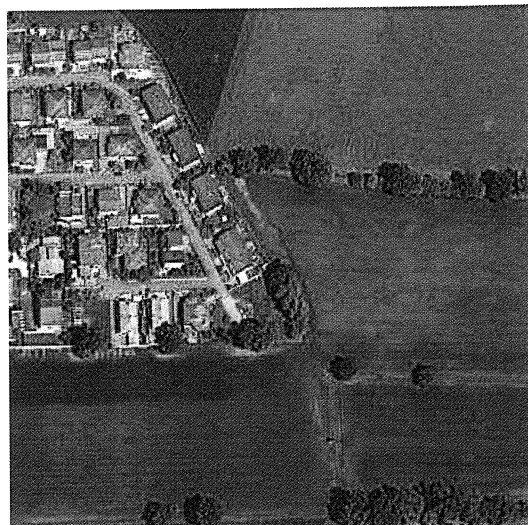

Ortofoto

Tipologia del servizio	Aree verdi
Localizzazione	Via Cavalli
Regime di proprietà	pubblico
Caratteristiche dimensionali	
Superficie dell'area di pertinenza	1127 mq
S.L.P.	167 mq
Stato di conservazione	pessimo
Destinazione prevalente del contesto	residenziale
Livello di accessibilità	buono: in zona residenziale
Fruizione	quotidiana
Bacino d'utenza	comunale
Tipologia di interventi programmati	Manutenzione straordinaria
Note	L'area è sprovvista di attrezzature, non sono visibili pavimentazioni e sembra in stato di abbandono, sono presenti però i cassonetti per la raccolta differenziata.

34. DEPURATORE



Ingresso depuratore



Ortofoto

Tipologia del servizio	Infrastrutture e servizi tecnologici
Localizzazione	Strada vicinale del Campo/ SP85
Regime di proprietà	pubblico
Caratteristiche dimensionali	
Superficie dell'area di pertinenza	413 mq
S.L.P.	-
Stato di conservazione	discreto
Destinazione prevalente del contesto	agricola
Livello di accessibilità	discreto: in prossimità del centro abitato,
Fruizione	settimanale
Bacino d'utenza	comunale
Tipologia di interventi programmati	Manutenzione ordinaria
Note	-

35. FERMATA AUTOBUS



Ingresso da Via Quaini



Ortofoto

Tipologia del servizio	Infrastrutture e servizi per la mobilità
Localizzazione	Via Quaini
Regime di proprietà	pubblico
Caratteristiche dimensionali	
Superficie dell'area di pertinenza	1 mq
S.L.P.	-
Stato di conservazione	discreto
Destinazione prevalente del contesto	Residenziale/servizi
Livello di accessibilità	buono: in zona centrale
Fruizione	quotidiana
Bacino d'utenza	comunale
Tipologia di interventi programmati	Manutenzione ordinaria
Note	

36. FARMACIA



Ingresso da Via Quaini



Ortofoto

Tipologia del servizio	Infrastrutture e servizi di interesse generale
Localizzazione	Via Quaini
Regime di proprietà	privato
Caratteristiche dimensionali	
Superficie dell'area di pertinenza	72 mq
<u>S.L.P.</u>	72 mq
Stato di conservazione	buono
Destinazione prevalente del contesto	residenziale/servizi (centro storico)
Livello di accessibilità	buono: in posizione centrale e vicino a parcheggio
Fruizione	quotidiana
Bacino d'utenza	comunale
Tipologia di interventi programmati	Manutenzione ordinaria
Note	

37. BANCA



Ingresso da Via Quaini



Ortofoto

Tipologia del servizio	Infrastrutture e servizi di interesse generale
Localizzazione	Via Quaini
Regime di proprietà	privato
Caratteristiche dimensionali	
<u>Superficie dell'area di pertinenza</u>	156 mq
<u>S.L.P.</u>	300 mq
Stato di conservazione	buono
Destinazione prevalente del contesto	residenziale (centro storico)
Livello di accessibilità	buono: in posizione centrale e vicino a parcheggio
Fruizione	quotidiana
Bacino d'utenza	comunale
Tipologia di interventi programmati	Manutenzione ordinaria
Note	

38. POSTE



Ingresso da Via Quaini



Ortofoto

Tipologia del servizio	Infrastrutture e servizi di interesse generale
Localizzazione	Via Quaini
Regime di proprietà	privato
Caratteristiche dimensionali	
Superficie dell'area di pertinenza	113 mq
S.L.P.	113 mq
Stato di conservazione	discreto
Destinazione prevalente del contesto	residenziale/servizi (centro storico)
Livello di accessibilità	buono: all'interno del centro storico e adiacente a parcheggio
Fruizione	quotidiana
Bacino d'utenza	comunale
Tipologia di interventi programmati	Manutenzione ordinaria
Note	gli uffici delle Poste occupano il piano terra; il primo piano dello stabile ha destinazione residenziale

39. POZZO DI ACQUEDOTTO PUBBLICO



Parcheggio del Campo Sportivo



Ortofoto

Tipologia del servizio	Servizi tecnologici
Localizzazione	Strada Provinciale n.26
Regime di proprietà	pubblico
Caratteristiche dimensionali	
Superficie dell'area di pertinenza	200 mq
S.L.P.	-
Stato di conservazione	discreto
Destinazione prevalente del contesto	servizi
Livello di accessibilità	discreto: in prossimità del centro abitato, raggiungibile tramite strada comunale a bassa densità di traffico
Fruizione	settimanale
Bacino d'utenza	comunale
Tipologia di interventi programmati	Manutenzione ordinaria
Note	-