



Area Gestione del Territorio
Settore Pianificazione Territoriale e Trasporti

Piano Territoriale di Coordinamento Provinciale

G) Carta per la gestione degli ambiti agricoli strategici

adottato con D.C.P. n°65 del 30/07/2013
approvato con D.C.P. n°113 del 23/12/2013

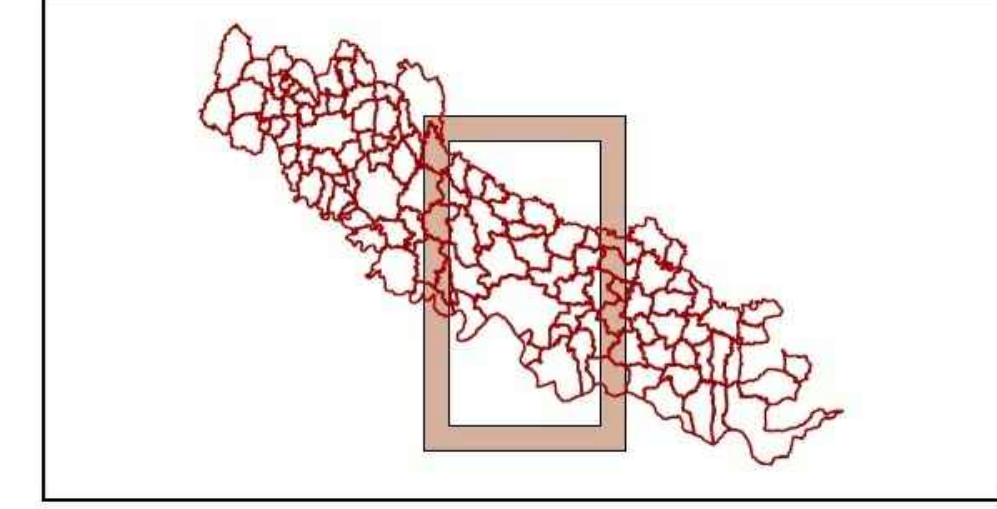

dicembre 2013
Le coordinate piane sono espresse nel sistema Gauss-Boaga

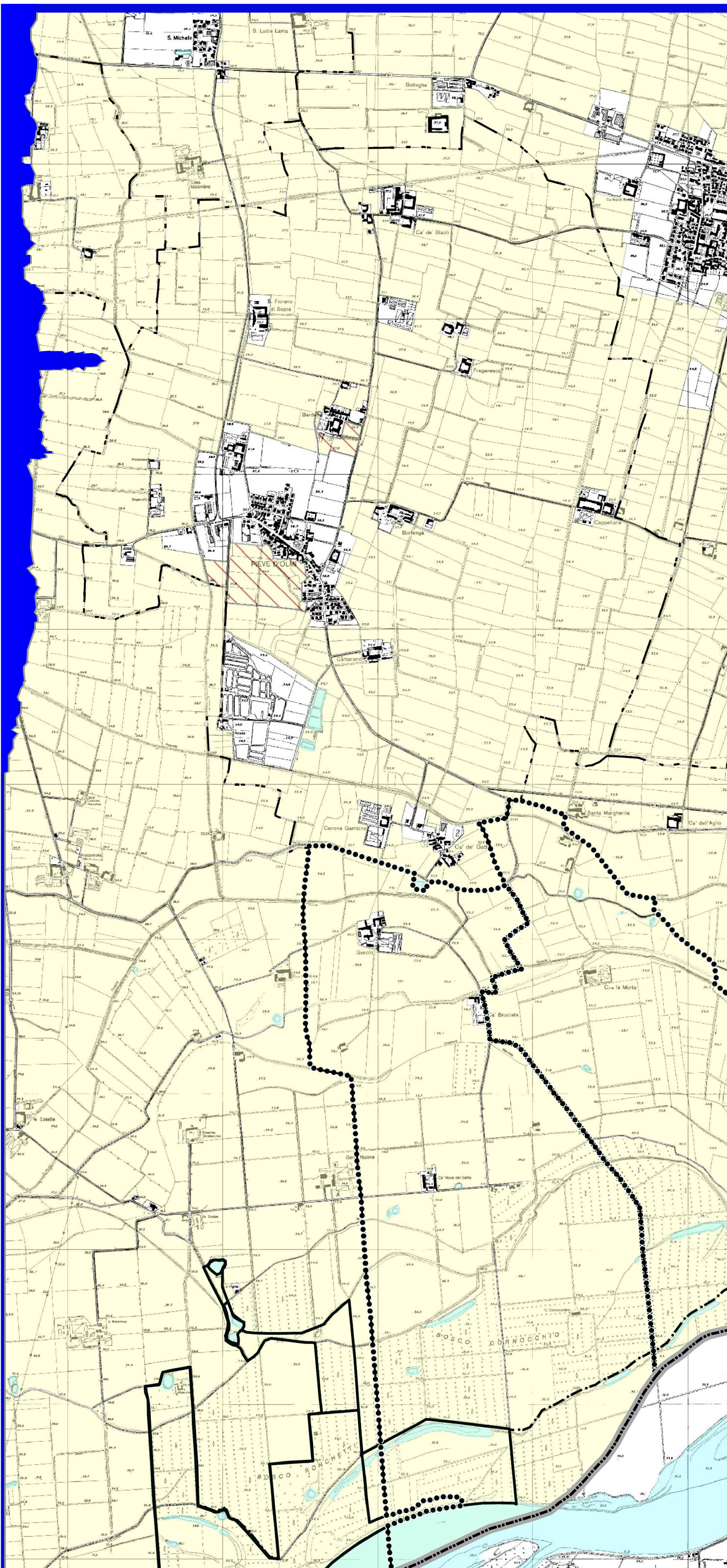

LEGENDA

- confini parchi regionali
- confini PLUS
- confini riserve naturali, SIC e ZPS
- confini dei comuni della provincia di Cremona
- corpi idrici

MODALITA' DI GESTIONE DEGLI AMBITI DESTINATI ALL'ATTIVITA' AGRICOLA DI INTERESSE STRATEGICO:
(comma 1 art. 19 bis Normativa) L.R. 12/2005 art. 15 cc. 4 e 5; art. 18 c. 2

- Procedure di gestione: la gradualità
ambiti destinati all'attività agricola di interesse strategico da ridefinire in PGT (art. 19 bis c. 2 ed art. 34 c. 1 Normativa)
- Procedure di gestione: la flessibilità
ambiti destinati all'attività agricola di interesse strategico (art. 19 bis c. 3, art. 34 cc. 1 e 2, art. 40 Normativa)

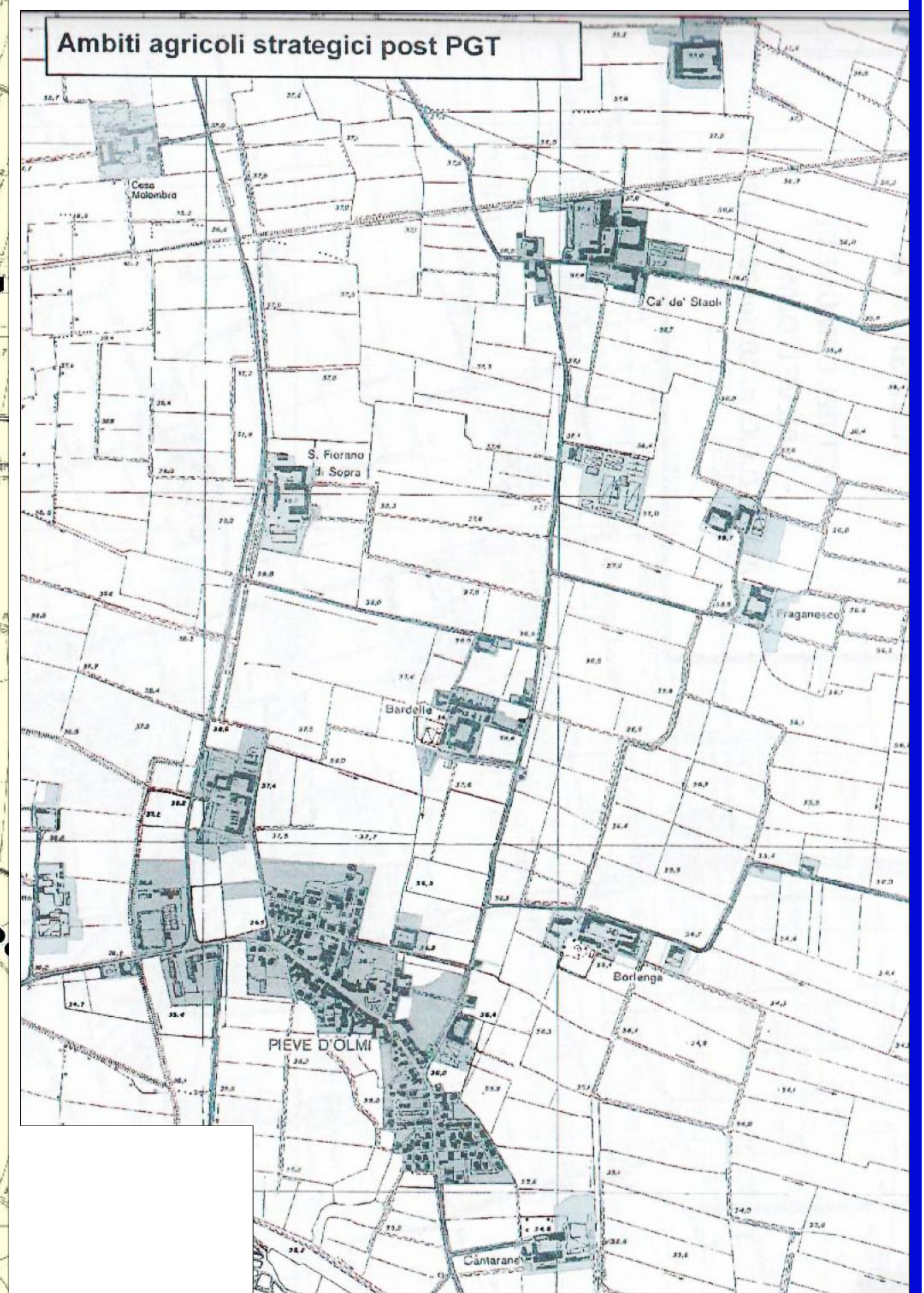

REGIONE LOMBARDIA
PROVINCIA DI CREMONA

PGT
P I A N O
d i
G O V E R N O
d e l
T E R R I T O R I O

**COMUNE DI
PIEVE D'OLMI**

DOCUMENTO DI PIANO
QUADRO CONOSCITIVO

Elaborato n° DP.1.4.4* scala 1:10000

PTCP CARTA PER LA GESTIONE DEGLI AMBITI AGRICOLI STRATEGICI

Progetto: Arch. GIANFRANCO LINI
Collaborazioni: Arch. SILVIA MORASSI

PROGRESSIVO N°13*

ADOZIONE DLB C.C. N. DEL APPROVAZIONE DLB C.C. N. DEL